

Bilaga 3 till Ansökningsformulär

Statligt stöd för att främja hållbara stadsmiljöer – Stadsmiljöavtal
Lunds kommun

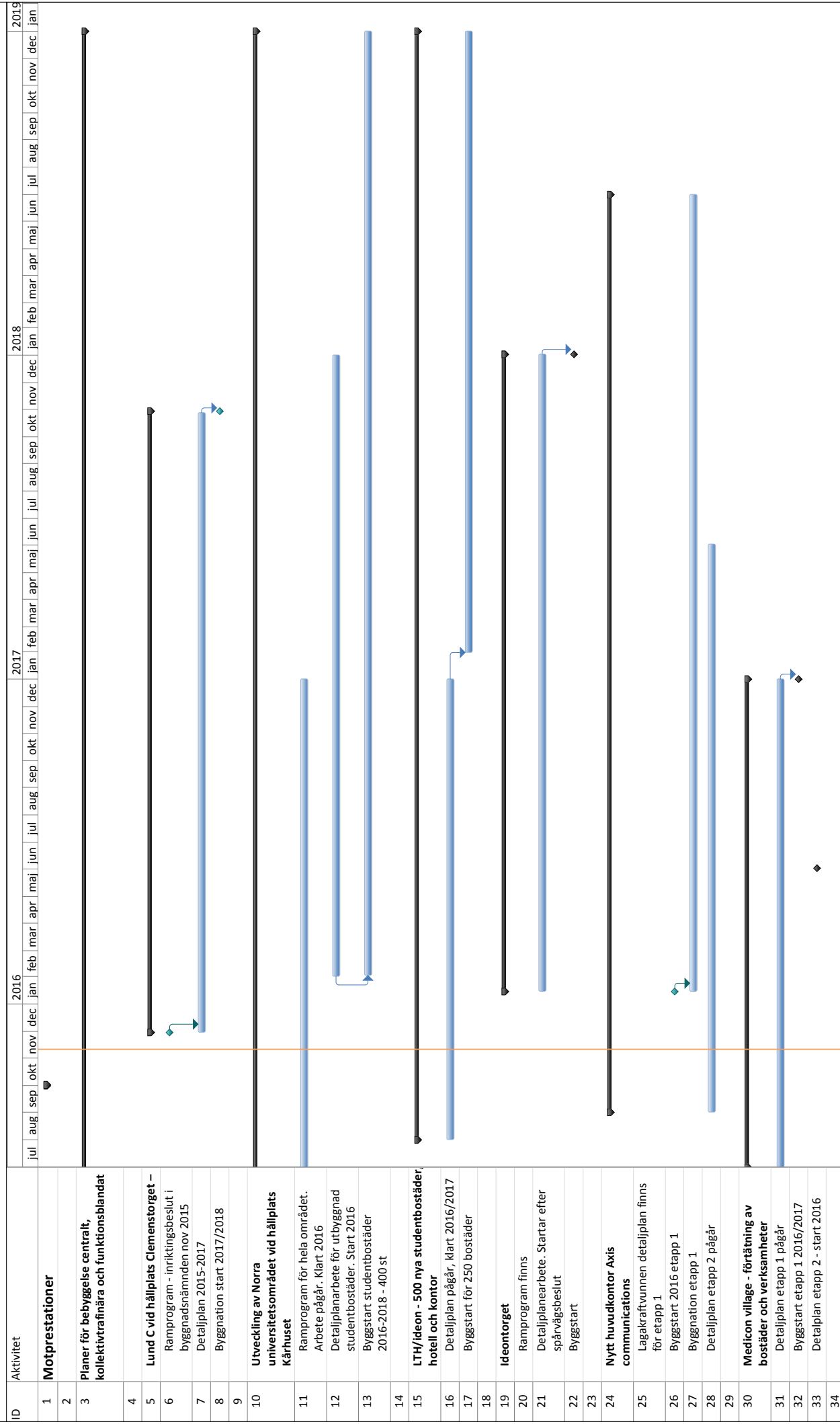

Bilaga 3 till Ansökningsformulär

Statligt stöd för att främja hållbara stadsmiljöer – Stadsmiljöavtal
Lunds kommun

ID	Aktivitet	2016	2017	2018	2019
		jul aug sep okt nov dec jan feb mar apr maj jun jul aug sep okt nov dec jan	jan feb mar apr maj jun jul aug sep okt nov dec jan feb mar apr maj jun jul aug sep okt nov dec jan	jan feb mar apr maj jun jul aug sep okt nov dec jan feb mar apr maj jun jul aug sep okt nov dec jan	jan feb mar apr maj jun jul aug sep okt nov dec jan
35	Centrala Brunnskög - livsmedelshandel och bostäder				
36	Marknadsvisningsstävling klar				
37	Detaljplan 2015-2016				
38	Byggnation start 2017				
39					
40	NY grundskola nära hållplatsen Brunnskögs centrum				
41	Lagkraftvunnen detaljplan finns				
42	Byggstart 2016				
43	Byggnation				
44	Färdigställande 2018				
45					
46	Bostäder Södra Brunnskög vid hållplats Solbjer				
47	Detaljplan har vunnit laga kraft				
48	Markarbeten pågår				
49	Byggstart bostäder 2016 - 130 st				
50	Byggstart bostäder 2017 - 110 st				
51	Byggstart bostäder 2018 - 210 st				
52					
53	Science Village Scandinavia				
54	Ramprogram inriktingsbeslut i byggnadsnämnden finns				
55	Detaljplan pågår - har varit på samråd. Klar 2016				
56	Byggnation start 2017				
57					
58	Utbyggnad av gång- och cykelvägar och kollektivtrafik				
59					
60	Utbyggnad/utveckling av kollektivtrafik				
61					
62	Lund C vid hållplats Clemensstorget				
63	Ramprogram - inriktingsbeslut i byggnadsnämnden nov 2015				
64	Detaljplan 2015-2017				
65	Byggnation start 2017/2018				
66					
67	Utveckling av stadsbusslinjenätet				
68	Implementering				
69					
70					
71					
72					

Bilaga 3 till Ansökningsformulär

Statligt stöd för att främja hållbara stadsmiljöer – Stadsmiljöavtal
Lunds kommun

ID	Aktivitet	2016												2017												2018												2019															
		jul	aug	sep	okt	nov	dec	jan	feb	mar	apr	maj	juni	juli	aug	sep	okt	nov	dec	jan	feb	mar	apr	maj	juni	juli	aug	sep	okt	nov	dec	jan	feb	mar	apr	maj	juni	juli	aug	sep	okt	nov	dec	jan	feb	mar	apr	maj	juni	juli	aug	sep	okt
73	Utbyggnad av gång- och cykelväg nät																																																				
74																																																					
75	Nordsydliga stråket genom Lunds stadskärna																																																				
76	Beslut i TN																																																				
77	Genomförande etapp 1																																																				
78	Genomförande övriga etapper																																																				
79	Allhelgona Kyrkogata, utbyggnad av cykelbanor																																																				
80	Kävlingevägen mellan Valkärren och Lund, utbyggnad av gång- och cykelväg																																																				
81	Översyn av gc-passager i huvudstråk																																																				
82	Uppdatering av fodonspolicy																																																				
83	Framtagande av skolvägspolicy																																																				
84	Utbyggnad av gång- och cykelvägar längs spårvägen genom det nya området södra Brunnsåsk																																																				
85																																																					
86	Utformning av och hastighet på gator i staden - implementering																																																				
87																																																					
88	Beteendepåverkan - Mobility management i samband med (innan, under, efter) spårvägsbyggnationen																																																				
89																																																					
90	Övriga viktiga pågående projekt längs spårvägssträckningen																																																				
91																																																					
92	MAX IV																																																				
93	Öppning juni 2016																																																				
94																																																					
95	ESS																																																				
96	Byggnation pågår																																																				
97																																																					